

Descripción:

FLEJE PLANCHA DE ACERO, galvanizado en caliente con un espesor de 100 μ , según norma ASTM 153 Dimensiones NEMA.

DIMENSIONES

| | mm | pulg |
|-----------------------------|--------|---------------|
| Plancha | 32 x 6 | 1 1/4" x 1/4" |
| Longitud | 710 | 28 |
| Orificio (Pequeño) | 12 | 7/16 |
| Orificio (Grande) | 14 | 9/16 |
| Distancia (entre orificios) | 660 | 26 |

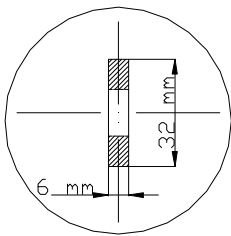

Elevación Frontal

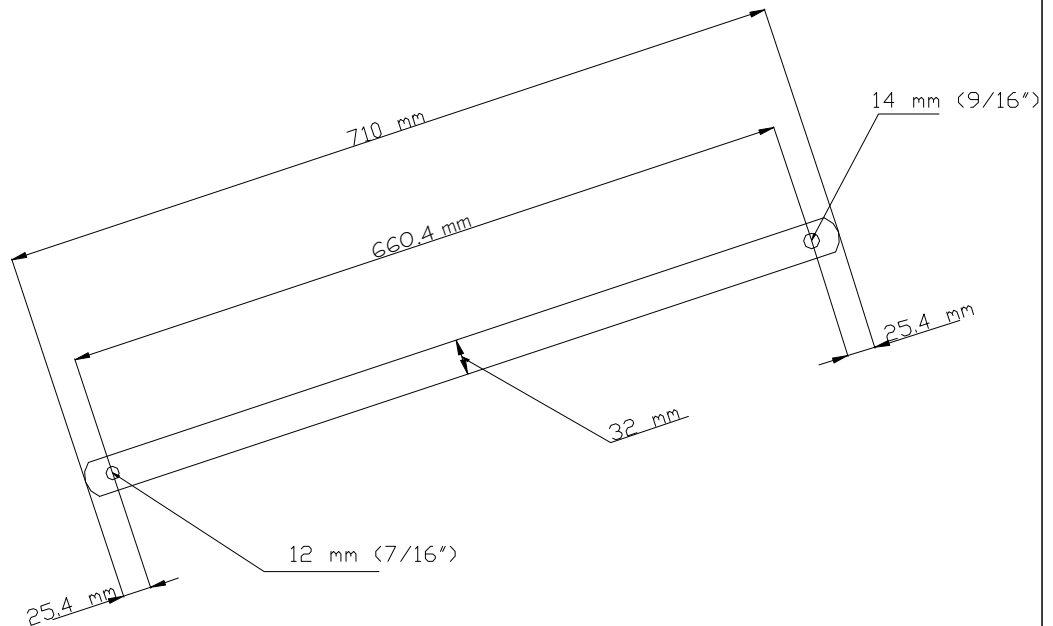

Uso:
Para sostener la cruceta de madera y acero

Comentario:

PLANILLA DE DATOS GARANTIZADOS
DEPARTAMENTO DE NORMATIVA
EDENORTE DOMINICANA S.A.

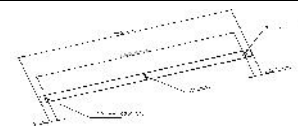

CÓDIGOS

EDENORTE 1006601
FECHA

FLEJE PLANCHA ACERO 28"

| ÍTEM | DATOS | UNIDAD | PEDIDO | OFRECIDO | COMENTARIO |
|------|---------------------------------------|----------|-------------------------|----------|------------|
| 1 | Empresa proveedora | | (*) | | |
| 2 | Fabricante | | (**) | | |
| 3 | Modelo | | (*) | | |
| 4 | País de origen | | (*) | | |
| 5 | Tipo | | FLEJE PLANCHA ACERO | | |
| 6 | Norma de fabricación y ensayos | | ASTM-A123 | | |
| 7 | Características constructivas | | | | |
| 7.1 | Material | | Acero carbón | | |
| 7.2 | Protección anticorrosiva | | Galvanizado en caliente | | |
| 8 | Características Constructivas. | | *ver ficha técnica* | | |
| 8.1 | Plancha | mm(pulg) | 32x6(1 1/4" x 1/4") | | |
| 8.2 | Longitud | mm(pulg) | 710(28) | | |
| 8.3 | Orificio (Pequeño) | mm(pulg) | 12(7/16) | | |
| 8.4 | Orificio (Grande) | mm(pulg) | 14(9/16) | | |
| 8.5 | Distancia entre orificios | mm(pulg) | 660(26) | | |
| 9 | Resistencia mecánica | Lbs. | 2200 | | |
| 10 | Recubrimiento de galvanizado | Micras | >100 | | |
| 11 | Embalaje | | *Ver descripcion* | | |
| 11.1 | Norma de fabricación y ensayos | | ISO 780:1983 | | |
| 11.2 | Garantía | Año | 1 | | |
| 12 | Certificación ISO 9000 o similar | | Si | | |

(*) A indicar por el oferente

(**) Timbrado en el material (alto o bajo relieve)

Fecha de actualización: 14/03/16

.....
Fecha de la oferta

.....
Nombre y firma del oferente

.....
Sello

COMENTARIOS:

1- Este material cumplirá con todas las indicaciones detalladas en la especificación técnica correspondiente.

2- En caso de haber una solicitud adicional por parte de La Distribuidora o que el Fabricante entienda deba entregar información adicional, para la correcta evaluación de la propuesta, se deberá hacer por escrito y ser anexado a esta planilla de Datos Garantizados.

DESCRIPCION:

Se requiere que los materiales sean embalados de manera que permitan su apilacion, resguardo, identificacion y proteccion de acuerdo a las características requeridas por Edenorte en termino de tamaño, ergonomia y calidad, las cuales deben ajustarse a la unidad de carga, distribucion y almacenamiento.



Requerimientos:

1. Las paletas o plataformas que sean embalados los materiales deben ser resistentes a las manipulaciones, transporte, apilado y almacenamiento.
2. Las paletas o plataformas, su dimensiones es ajustada al tamaño de las unidades de carga.
3. Los atados no pueden exceder las diez (10) unidades.
4. Los materiales deben llegar sujetos con fleje metálicos sobre paletas o plataformas.

Uso:

Almacenaje de materiales

Comentario:

Estas imágenes son para fines de ilustración